

RIFERIMENTI NORMATIVI

Statuto ACOI, Regolamento scuole ACOI.

DESTINATARI

Laureati in Medicina e Chirurgia già specializzati o iscritti a scuola di specializzazione in chirurgia generale, chirurgia plastica ed in ginecologia, senza limiti di età. L'iscrizione all'ACOI costituisce titolo preferenziale.

ISCRIZIONI

Verranno ammessi fino a 16 allievi. La selezione dei partecipanti avverrà sulla base della data di presentazione della domanda e del curriculum.

In caso di esclusione il partecipante avrà diritto di opzione preferenziale per l'anno successivo.

MODALITÀ DI ISCRIZIONE

La domanda di iscrizione (nome e cognome, indirizzo, recapiti, curriculum, dati fiscali per la fatturazione) dovrà pervenire entro il 22 Aprile 2016 alla Segreteria Organizzativa della Scuola. Quota iscrizione: 1000,00 euro + IVA. Ai partecipanti, una volta accettata la domanda di iscrizione, verranno comunicate le modalità di pagamento. La quota di iscrizione verrà rimborsata in caso di disdetta scritta che dovrà pervenire alla segreteria organizzativa entro il 5 Maggio 2016. Le date del corso verranno confermate contestualmente all'iscrizione.

STRUTTURA DEL CORSO

Parte teorica: Stage residenziale di 3 giorni

Parte Pratica: 2 settimane di frequenza

Workshop monotematico: un evento teorico pratico di 1 giorno

I corsisti prenderanno direttamente accordi con i referenti dei centri di training chirurgico, dopo che si sarà concordato l'iter con il Direttore ed il Responsabile Scientifico della Scuola.

ASSICURAZIONE

Ogni partecipante dovrà essere fornito di copertura assicurativa propria o dell'ente di appartenenza per la copertura del rischio di infortuni e di responsabilità civile verso terzi.

CREDITI FORMATIVI

Come per le edizioni passate del Corso, l'evento verrà accreditato ECM.

SEGRETERIA SCIENTIFICA

Dott. Paolo Burelli

Senologia
Ospedale S. Maria di Ca' Foncello
Treviso
Tel. +39 0422 320371

CORDINAMENTO EX-ALLIEVI

Dott. Marcello Di Millo

Chirurgia Generale II
Ospedali Riuniti - Foggia
Tel. +39 347 4132885

SEGRETERIA ORGANIZZATIVA

Dimmi Consulenze e Comunicazione

Via Adria, 17 - 35142 Padova
Tel. +39 347 8360254
dimmiconsulenze@gmail.com

REFERENTE

Direzione della scuola - Ancona

Sig.ra Elisa Graidì

Tel. +39 071 596 3043
c.mariotti@ospedaliriuniti.marche.it

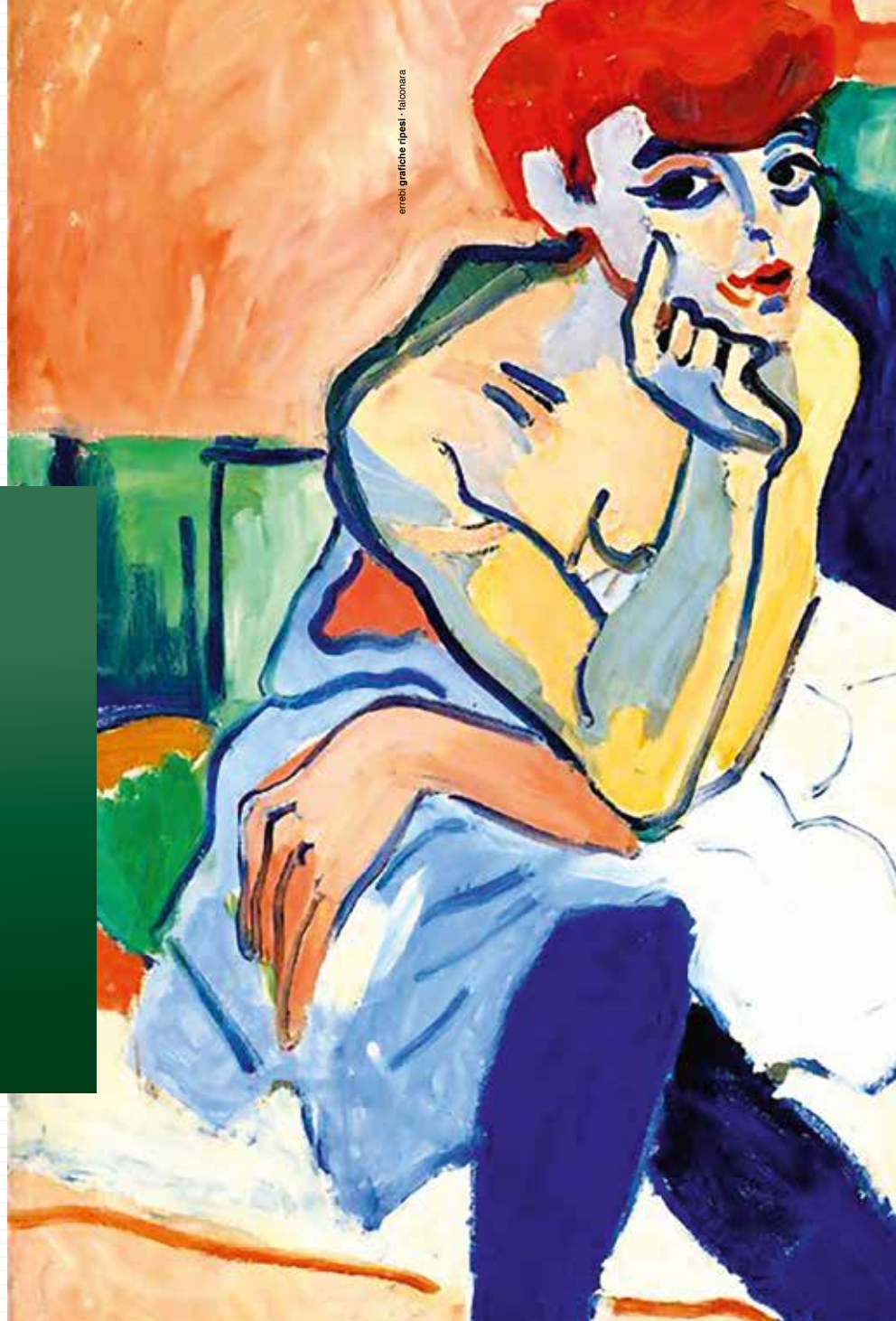

SCUOLA SPECIALE ACOI DI CHIRURGIA SENOLOGICA

Direttore

Dott. Carlo Mariotti

Chirurgia Senologica Ospedali Riuniti
Ancona

c.mariotti@ospedaliriuniti.marche.it

CORSO NAZIONALE 2016

Faculty

G. Balercia (Ancona)
G. Berna (Treviso)
F. Bozza (Padova)
P. Burelli (Treviso)
R. Bussone (Torino)
D. Casella (Firenze)
F. Catalano (Catania)
C. Cedolini (Udine)
F. Di Filippo (Roma)
M. Di Millo (Foggia)
S. Folli (Forlì)

L. Fortunato (Roma)
M. Francucci (Terni)
P. Frittelli (Viterbo)
A. Maiorella (Foggia)
C. Mariotti (Ancona)
G. Mora (Castel Franco Veneto-Tv)
E. Roncella (Pisa)
L. Sanchez (Firenze)
A. Sanguinetti (Terni)
A. Santoriello (Napoli)
M. Taffurelli (Bologna)

Centri di Training Chirurgico

ANCONA

Chirurgia Senologica
Azienda Ospedali Riuniti
Direttore Dott. Carlo MARIOTTI

CATANIA

U.O.C. Multidisciplinare di Senologia
Ospedale Cannizzaro
Direttore Dott.ssa Francesca CATALANO

FORLÌ

Senologia
Ospedale Morgagni
Direttore Dott. Secondo FOLLI

PADOVA

Breast Unit
Istituto Oncologico Veneto I.R.E.E.S.
Direttore Dott. Fernando BOZZA

PISA

UO Senologia
Azienda Ospedaliera Universitaria Pisana
Direttore Dott.ssa Manuela RONCELLA

ROMA

Chirurgia Senologica
Istituto Regina Elena
Direttore Dott. Franco DI FILIPPO
Centro di Senologia
Azienda Ospedaliera San Giovanni Addolorata
Direttore Prof. Lucio FORTUNATO

TREVISO

Chirurgia Senologica
Santa Maria di Ca' Foncello
Direttore Dott. Paolo BURELLI

TORINO

Chirurgia Senologica
Ospedale Cottolengo
Direttore Dott. Riccardo BUSSONE

UDINE

Clinica Chirurgia
Azienda Ospedaliera
Santa Maria delle Misericordie
Direttore Prof. Andrea RISALITI
Chirurgia Senologica
Responsabile Dr.ssa Carla CEDOLINI

SCUOLA ACOI CHIRURGIA SENOLOGICA 2016

La scuola per l'anno 2016 prevede:

- uno stage residenziale per l'apprendimento delle basi teoriche ed il coinvolgimento sulla valutazione di casi clinici;
- un workshop monotematico (aperto anche agli allievi degli anni precedenti);
- due settimane di frequenza nei centri della Scuola; una giornata conclusiva dedicata alla valutazione dell'apprendimento;

Lo **stage residenziale** di teoria prevede tre giorni di "vita in comune" tra allievi e docenti, in cui si svilupperà l'insegnamento teorico della materia, cioè l'apprendimento della chirurgia senologica, ma sarà anche occasione di scambio di opinioni, presentazione di esperienze lavorative e preparazione al periodo di training chirurgico.

La **parte pratica**, volta a garantire agli allievi la possibilità di partecipare come secondo o terzo operatore a tutti gli interventi della chirurgia senologica, si svolgerà in 2 settimane di frequenza nei centri formativi della Scuola. Ricordando che gli allievi svolgeranno ed apprenderanno esclusivamente attività di senologia.

Lo **Workshop Monotematico** nasce dalla fortunata esperienza dei precedenti anni e vuole offrire agli allievi del corso (ed anche agli ex allievi che ne facciano richiesta) la possibilità di approfondire tematiche di particolari attualità e interesse.

Una **giornata conclusiva** finale con letture magistrali, test di apprendimento, questionari di gradimento, concluderà il Corso. È obbligatoria la frequenza, in particolare la partecipazione al training chirurgico con la presenza del corsista in sala operatoria come secondo o terzo operatore; sono previste sessioni pratiche di discussione dei casi clinici ed in modalità interattiva con diverse sedi. La frequenza alle sedute operatorie è obbligatoria.

Il corso inoltre prevede:

- La fornitura di materiale didattico sotto forma di dispense o CD-ROM.
- Il rilascio di un Diploma, dopo il test di apprendimento e la valutazione del Direttore in merito alla frequenza.

STAGE RESIDENZIALE

11-12-13 Maggio 2016

Sala del Consiglio Comunale, Caldarola (MC)

PRESENTAZIONE DEL CORSO

La scuola ACOI di chirurgia senologica
La senologia oggi: aspetti organizzativi
I Protocolli di comportamento, la formazione in Italia, il TNM
La comunicazione

MODULO 1

Anatomia chirurgica della mammella
Anatomia patologica: le basi biomolecolari del trattamento
Fisiologia ed aspetti endocrini della mammella
La diagnostica radiologica
La diagnostica interventistica
La diagnostica clinica, l'approccio alla paziente, le scelte

MODULO 2

La chirurgia di identificazione delle lesioni non palpabili
La chirurgia delle lesioni benigne
La chirurgia delle neoplasie maligne

MODULO 3

La biopsia del linfonodo sentinella e la linfadenectomia ascellare
La chirurgia oncoplastica

MODULO 4

La chirurgia plastico-ricostruttiva (protesica, con lembi, lipofilling)

MODULO 5

Le mutazioni cromosomiche e la chirurgia profilattica
Le complicanze in chirurgia senologica
L'estetica in chirurgia senologica
Basi e indicazioni del trattamento neoadiuvante
La terapia medica e la radioterapia

Training chirurgico (2 SETTIMANE)

Ogni settimana quattro giorni di pratica in sala operatoria in uno dei centri di riferimento, con la partecipazione a tutti gli interventi previsti nel modulo di insegnamento (diagnostica interventistica eco guidata e stereotassica, chirurgia delle lesioni benigne, chirurgia di identificazione delle lesioni non palpabili, chirurgia conservativa e demolitiva, chirurgia oncoplastica, chirurgia ascellare, chirurgia ricostruttiva).

WORKSHOP MONOTEMATICO E GIORNATA CONCLUSIVA

Dicembre, data da definire

Sede: TREVISO

LETTURE

- Le mutazioni cromosomiche e la chirurgia risk reducing

- Test finale di apprendimento
- Questionario di gradimento
- Consegna diplomi