

ISCRIZIONI

La partecipazione all'evento è gratuita per i soci A.C.O.I. in regola con la quota associativa per l'anno 2016 e per gli specializzandi in Chirurgia previo invio del modulo d'iscrizione alla segreteria organizzativa.

Per i non soci la quota di partecipazione è di 180,00 euro.

ECM

Evento accreditato presso il Ministero della Salute per n° 70 MEDICI CHIRURGHI (Chirurgia Generale, Oncologia, Gastroenterologia)

Obiettivo formativo:

- Percorsi clinico - assistenziali / diagnostici / riabilitativi, profili di assistenza - profili di cura

All'evento sono stati attribuiti N° 6 crediti che verranno erogati ai partecipanti che ne faranno richiesta solo previa verifica di:

- riconsegna del materiale al desk debitamente compilato e firmato in ogni sua parte
- 100% della presenza in aula
- almeno l' 80% delle risposte corrette del questionario



EVENTI FORMATIVI A.C.O.I. 2016

Coordinatore Regione Liguria: Aldo Cagnazzo

Cancro del Retto: centralizzazione o standardizzazione?

Venerdì 4 novembre 2016

Ordine Provinciale Medici Chirurghi e Odontoiatri
Piazza della Vittoria, 12 - 16121 Genova

Presidente: **Emanuele Romairone**

Coordinatore scientifico: **Stefano Scabini**

Segreteria scientifica: **G. Casoni Pattacini** (Genova)

A. Martino (Genova), **E. Stratta** (Genova), **D. Soriero** (Genova)

PROVIDER N° 1579



SEGRETERIA ORGANIZZATIVA

TOTEM EVENTI

tel. 0185 598427 - fax 0185 362795

segreteria@totemeventi.it

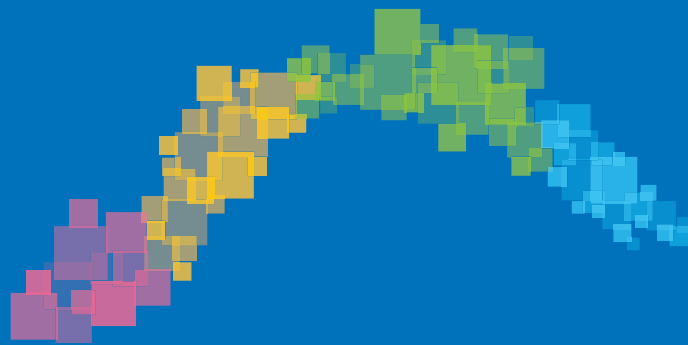

8.45 Registrazione

9.00 - 9.40 SALUTO DELLE AUTORITÀ

- 9.00 Presidente Ordine Medici **E. Bartolini** (Genova)
9.05 Direttore Generale IRCCS San Martino IST
G. Ucci (Genova)
9.10 Assessore Sanità Regione Liguria **S. Viale** (Genova)
9.15 Direttore Alisa **W. Locatelli** (Genova)
9.20 Presidente Commissione Salute Regione Liguria
M. Rosso (Genova)
9.25 Vice-Presidente Commissione Salute Regione Liguria
V. Ferrando (Genova)
9.30 Dir Sanitario IRCCS San Martino IST
A. Morando (Genova)

9.40 - 11.30 I SESSIONE

CANCRO DEL RETTO E QUALITÀ NELL'ERA DELLA MULTIDISCIPLINARIETÀ

Presidente: **F. Cafiero** (Genova)
Moderatori: **A. Ballestrero** (Genova), **A. Cagnazzo** (Genova)
Animatore: **G. Battistini** (Imperia)

- 9.40 L'inquadramento diagnostico guida le nostre scelte?
D. Palombo (Genova)
10.00 Trattamento neoadiuvante: standard o tailored?
R. Murialdo (Genova)
10.20 Biologia molecolare: è l'ora di un nuovo staging?
E. Isnaldi (Genova)
10.40 PDTA ed audit
S. Scabini (Genova)
11.00 La rete oncologica
A. Schirru (Savona)
11.20 Take home message
E. Gianetta (Genova)

11.30 - 13.00 II SESSIONE

EARLY RECTAL CANCER

Presidente: **E. Orsenigo** (Milano)
Moderatori: **P. Bisagni** (Genova), **M. Frascio** (Genova)
Animatore: **G. Dardano** (Lavagna)

- 11.30 Early rectal cancer (ERC) e colonscopia di screening: come migliorare la diagnosi
F. Munizzi (Genova)
11.50 Le resezioni endoscopiche dell'ERC: quando e come
A. Arezzo (Torino)
12.10 "Deep invasion" e R1 endoscopico: cosa fare?
S. Di Palo (Sanremo)
12.30 Take home message
P. De Paolis (Torino)

14.00 - 16.00

III SESSIONE

CANCRO DEL RETTO LOCALMENTE AVANZATO

Presidente: **M. Filauro** (Genova)
Moderatori: **F. De Cian** (Genova), **E. Romairone** (Genova)
Animatori: **C. Di Somma** (Genova), **S. Berti** (La Spezia)

- 14.00 Chirurgia open e mininvasiva: a che punto siamo
L. Reggiani (Pietra Ligure)
14.20 Approccio bottom-up ed approccio up to bottom
E. Francone (La Spezia)
14.40 Risultati oncologici, risultati funzionali: quale punto di incontro
E. Stratta (Genova)
15.00 TME e robotica: un modello possibile?
G. Ceccarelli (Arezzo)
15.20 Risposta completa dopo NEO-CRT: arruoliamo?
M. Scatizzi (Prato)
15.40 Take home message
C. Staudacher (Milano)

16.00 - 17.00

IV SESSIONE

SESSIONE VIDEO: TIPS AND TRIKS

Animatori: **R. Galleano** (Pietra Ligure), **R. Puglisi** (Genova)

- 16.00 Video
Gruppo **G. Ceccarelli** (Arezzo)
16.15 Video
Gruppo **M. Scatizzi** (Prato)
16.30 Video
Gruppo **R. Galleano** (Pietra Ligure)
16.45 Video
Gruppo **S. Berti** (La Spezia)

17.00 Conclusioni
E. Romairone (Genova)

17.15 Compilazione Questionario ECM